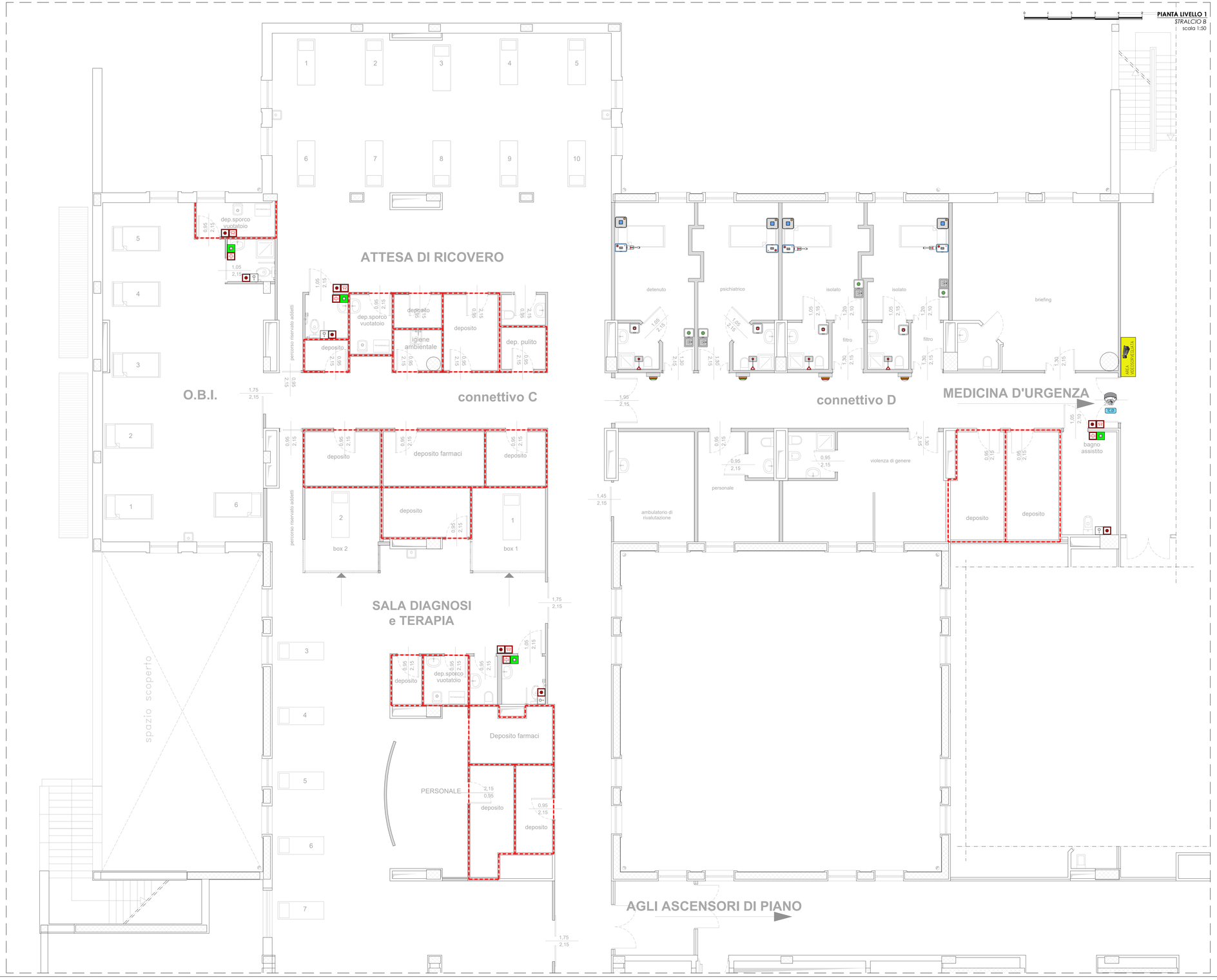

LEGENDA SIMBOLI

TELECAMERA IP TIPO "COMELIT TURRET" O SIMILARE, DOTATA DI AUDIO BIDIREZIONALE, OTTICA MOTORIZZATA DA 2,8 – 12 MM, RISOLUZIONE 4MP 30 FPS, PORTATA 50 METRI

AREA VIDEOSORVEGLIATA — CARTELLO MONITORE DI AREA VIDEOSORVEGLIATA CONTENENTE INFORMAZIONI CIRCA I RESPONSABILI DEL TRATTAMENTO DELLE IMMAGINI, AI SENSI DEL PROVVEDIMENTO GDP 08/04/2010

PULSANTE ANNULLO CHIAMATA WC E RELE' MONOSTABILE – ESECUZIONE DA INCASSO IP20 – H inst:1,2m

PORTA LAMPADA AVVENUTA RICHIESTA E PULSANTE A TIRANTE – ESECUZIONE DA INCASSO IP20 – H inst:2,1m

PORTALAMPADA SEGNALAZIONE ALLARME–RONZATORE–FUSIBILE – ESECUZIONE DA INCASSO IP20 – H inst:2,1m

NODO DI CAMERA E LAMPADA FUORIPORTA
- ELETTRONICA DI GESTIONE CAMERA
- LAMPADA INTEGRATA A 4 CAMPI / 5 COLORI CON VISIBILITÀ FINO A 180 GRADI E TECNOLOGIA LED
- CONNESSIONE BUS DI REPARTO (WARD BUS)
- CONNESSIONE BUS DI CAMERA (ROOM BUS) FINO A 30 DISPOSTIVI SMART
- CONNESSIONE DISPOSTIVI PASSIVI SU 4 INGRESSI E 4 USCITE
- CONNESSIONE ALIMENTAZIONE 24V

UNITÀ INTERFONO DIGITALE SU BUS AUDIO

PULSANTE BLU PER CHIAMATA DI EMERGENZA MEDICA
- LED DI CORTESIA INTEGRATO
- PULSANTE GIALLO PER L'ANNULLO

PULSANTE VERDE PER PRESENZA E CANCELLAZIONE.
- BUZZER INTEGRATO PER INOLTRO CHIAMATE.
- LED DI CORTESIA INTEGRATO E FEEDBACK LED.

UNITÀ SMART CON PRESA MAGNETICA
- PRESA DIAGNOSTICA
- PRESA TERMINALE PAZIENTE
- INTERFACCIA BUS

PERCILLA TERMINALE PAZIENTE (CHIAMATA, LUCE LETTURA/STANZA, COLLOQUIO)

PULSANTE PASSIVO DI CHIAMATA NORMALE
- FEEDBACK TATTILE A "CLICK"
- FEEDBACK LUMINOSO LED

PULSANTE CHIAMATA SANITARIA A TIRANTE:
- QUANDO UNA CHIAMATA È ATTIVA, L'UNITÀ SI ILLUMINA CON UN LED ROSSO.
- GRADO DI PROTEZIONE IP54
- CAVO DOTATO DI GIUNTA A "CLIP" PER SGANCIO AUTOMATICO PER FORTI TRAZIONI CON INVIO ALLARME AL PRESIDIO

CHIAVI DI LETTURA

TC.00 — IDENTIFICATIVO TELECAMERA

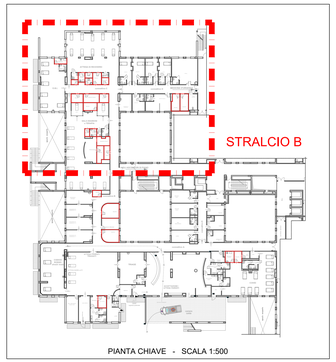

PIANTA CHIAVE - SCALA 1:500

SAN GIUSEPPE MOSCATI - AVELLINO
AZIENDA OSPEDALIERA DI RILIEVO NAZIONALE E DI ALTA SPECIALITÀ

COMUNE DI AVELLINO

Adeguamento e ampliamento del Pronto Soccorso presso l'ospedale Moscati di Avellino.
CUP: C34E20003100001

PROGETTO ESECUTIVO

PROGETTISTA, DIRETTORE DEI LAVORI E COORDINATORE DELLA SICUREZZA IN FASE DI PROGETTAZIONE (CSP):
arch. Gerardo Gerull

Tav. IE-16.0

RESPONSABILE DEL PROGETTO:
Ing. Sergio CASARELLA

PROGETTO:
PIANTA LIVELLO 1 - STRALCIO B
PLANIMETRIA IMPIANTI DI CONTROLLO (TVCC, VIDEOCITOFONIA, CHIAMATA SOCCORSI)
1:50

IE	IMPIANTI ELETTRICI

DIRETTORE SANITARIO:
Dott. Rosario LANZETTA

DIRETTORE GENERALE:
Dott. Renato PIZZUTI

APPROVATO:

Avellino: Anno 2024

CONTRATTI STUDIO associati di GETTA & GERULA SNC via XI COMUNITÀ MELLITESI, SANNITO (AV)
tel/fax 0825 667228 e-mail: contratti.studio@gmail.com