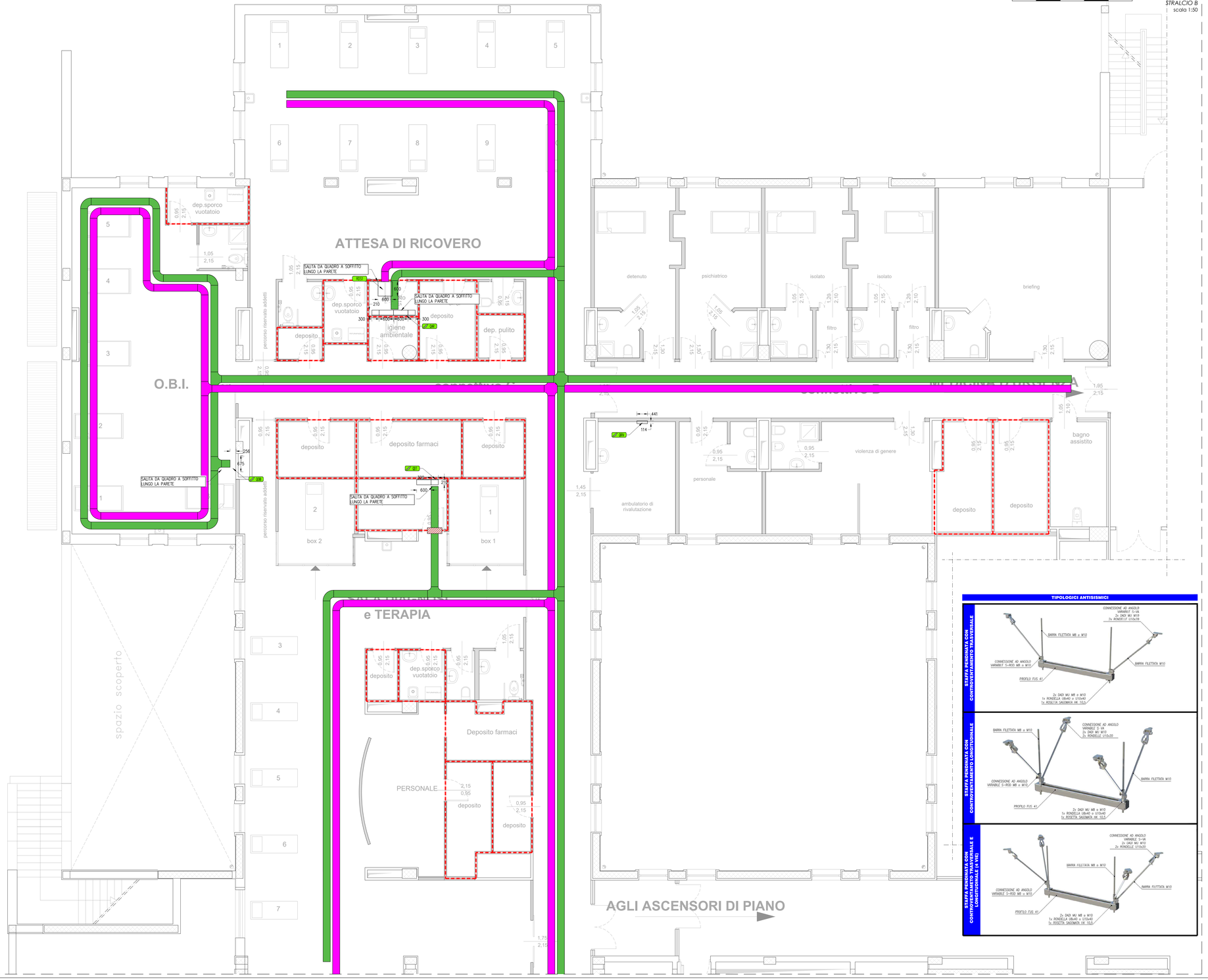

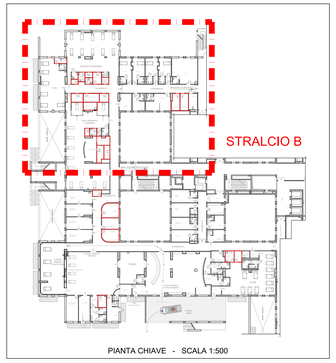

PIANTA CHIAVE - SCALA 1:500

PASSERELLA PORTACAVI A BASE FORATA IN ACCIAIO ZINCATO CONFORME CEI EN 61537

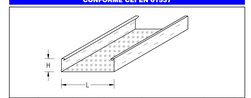

IMPIANTI	FINITURA	DIM.(LxH)	COPERCHIO	SETTO SEPARATORE	SIMBOLO
SPECIALI	SENZZMR	300x100	NO	SI	
ELETTRICI	SENZZMR	300x100	NO	NO	

LEGENDA SIMBOLI

- QF QT1 — QUADRO ELETTRICO DIAGNOSI E TERAPIA
- QF QA1 — QUADRO ELETTRICO ATTESA RICOVERI
- QF QAV1 — QUADRO ELETTRICO AMBULATORIO RIVALUTAZIONE
- QF OB1 — QUADRO ELETTRICO OSPEDALIERO AREA OBI
- RACK — RACK DATI SECONDARIO 1
- RIPRISTINO COMPARTIMENTAZIONE ANTINCENDIO

TIPOLOGICI ANTISISMICI

SAN GIUSEPPE MOSCATI - AVELLINO
AZIENDA OSPEDALIERA DI RILIEVO NAZIONALE E DI ALTA SPECIALITÀ

COMUNE DI AVELLINO

Adeguamento e ampliamento del Pronto Soccorso presso l'ospedale Moscati di Avellino.
CUP: C34E20003100001

PROGETTO ESECUTIVO

PROGETTISTA , DIRETTORE DEI LAVORI E COORDINATORE DELLA SICUREZZA IN FASE DI PROGETTAZIONE (CSP):

arch. Gerardo Getuli

Tav. IE-04.0

RESPONSABILE DEL PROGETTO:

Ing. Sergio CASARELLA

PROGETTO:

PIANTA LIVELLO 1 - STRALCIO B
PLANIMETRIA DISTRIBUZIONE ELETTRICA PRINCIPALE

1:50

IE	IMPIANTI ELETTRICI

DIRETTORE SANITARIO:

Dott. Rosario LANZETTA

DIRETTORE GENERALE:

Dott. Renato PIZZUTI

APPROVATO:

Avellino: Anno 2024

LIBERTIGROUP S.R.L. Società di Ingegneria Via Dante n.39 83100 AVELLINO (AV) - P.IVA 02615820641
Tel. 0825 1836160 - E-mail: info@libertigroup.net - PEC: libertigroup@pec.it