



SAN GIUSEPPE MOSCATI - AVELLINO

AZIENDA OSPEDALIERA DI RILIEVO NAZIONALE E DI ALTA SPECIALITÀ

Allegato B4 al Verbale n. 1 del 11/01/2022

CONCORSO PUBBLICO, PER TITOLI ED ESAMI, PER LA COPERTURA A TEMPO INDETERMINATO DI N. 6 POSTI DIRIGENTE MEDICO DISCIPLINA "MEDICINA E CHIRURGIA D'ACCETTAZIONE E URGENZA".

N. 1

EGA



Instrumentation Laboratory

CAMPIONE PAZIENTE
(DUPLICATO)

P.O. MOSCATI AVELLINO
U.O. MEDICINA D'URGENZA

Stato: VALIDATO
05/11/2019 08:14:37
Tipo campione:
Arterioso
Campione No.: 71
Paziente:
Nome:
SANTOLI
Sesso: S
Strumento:
Modello: GEM 3000
S/N: 18098

DONNA

aa.35

FR=40/min

FiO2=28%

Misurati (37.0C)

pH	7.63	
pCO2	7	mmHg
pO2	73	mmHg
Na+	149	mmol/L
K+	3.2	mmol/L
Ca++	1.16	mmol/L
Glu	295	mg/dL
Lat	4.2	mmol/L
Hct	28	%

Parametri derivati

Ca++(7.4)	1.27	mmol/L
HCO3-	7.4	mmol/L
HCO3std	16.2	mmol/L
TCO2	7.6	mmol/L
BEecf	-13.7	mmol/L
BE(B)	-11.2	mmol/L
SO2c	97	%
THbc	8.7	g/dL
A-aDO2	118	mmHg

Parametri inseriti

Configurazione O2 e Ventilatore:

O2	2.0	L/min
%FI02	28.0	%



SAN GIUSEPPE MOSCATI - AVELLINO

AZIENDA OSPEDALIERA DI RILIEVO NAZIONALE E DI ALTA SPECIALITÀ

Allegato B6 al Verbale n. 1 del 11/01/2022

CONCORSO PUBBLICO, PER TITOLI ED ESAMI, PER LA COPERTURA A TEMPO INDETERMINATO DI N. 6 POSTI DIRIGENTE MEDICO DISCIPLINA "MEDICINA E CHIRURGIA D'ACCETTAZIONE E URGENZA".

N. 3

EGA

3



CAMPIONE PAZIENTE
(DUPLICATO)

UOMO

aa.35

in AA

FR=20/min

P.O. MOSCATI AVELLINO
U.O. MEDICINA D'URGENZA

Stato: VALIDATO
03/11/2020 17:13:16
Tipo campione:
Arterioso
Campione No.: 286
Paziente:
Nome:
TARANTINO
LUIGI
Sesso: S
Strumento:
Modello: GEM 3000
S/N: 18098

NON SOTTILEZZATO

Misurati (37.0C)

pH	7.46	
pCO2	40	mmHg
pO2	65	mmHg
Na+	135	mmol/L
K+	4.1	mmol/L
Ca++	1.15	mmol/L
?Glu	Errore deriva	
Lat	0.7	mmol/L
Hct	44	%

Parametri derivati

Ca++(7.4)	1.18	mmol/L
HC03-	28.4	mmol/L
HC03std	28.1	mmol/L
TC02	29.6	mmol/L
BEecf	4.6	mmol/L
BE(B)	4.2	mmol/L
S02c	94	%
THbc	13.6	g/dL
?A-aD02	-----	

?=Rivedere



SAN GIUSEPPE MOSCATI - AVELLINO

AZIENDA OSPEDALIERA DI RILIEVO NAZIONALE E DI ALTA SPECIALITÀ

Allegato B5 al Verbale n. 1 del 11/01/2022

CONCORSO PUBBLICO, PER TITOLI ED ESAMI, PER LA COPERTURA A TEMPO INDETERMINATO DI N. 6 POSTI DIRIGENTE MEDICO DISCIPLINA "MEDICINA E CHIRURGIA D'ACCETTAZIONE E URGENZA".



N. 2

CAMPIONE PAZIENTE
(DUPLICATO)

EGA

P.O. MOSCATI AVELLINO
U.O. MEDICINA D'URGENZA

UOMO

aa.59

FR=16/min

FiO2=100%

Stato: VALIDATO
08/01/2022 13:51:32
Tipo campione:
Arterioso
Campione No.: 53
Paziente:
Nome:
CELLA
LUIGI
Sesso: M
Strumento:
Modello: GEM 3000
S/N: 18098

Misurati (37.0C)

pH	7.11	
?pCO2	130	mmHg
pO2	64	mmHg
Na+	141	mmol/L
K+	3.2	mmol/L
Ca++	1.10	mmol/L
Glu	189	mg/dL
Lat	1.1	mmol/L
Hct	51	%

NON SORVEGLIATO

Parametri derivati

Ca++(7.4)	0.98	mmol/L
?HCO3-	41.3	mmol/L
?HCO3std	29.1	mmol/L
?TCO2	45.3	mmol/L
?BEecf	11.8	mmol/L
?BE(B)	6.0	mmol/L
?SO2c	83	%
THbc	15.8	g/dL
A-aD02	487	mmHg

Parametri inseriti

Configurazione O2 e Ventilatore:

%FI02	100.0	%
PEEP	4.0	cm H2O

?=Rivedere

— (2) —

5

De falco

ID:

anni cm kg

22

Farm.,
Luogo:



11-gen-2022 07:28:34

Freq Vent: 47 BPM
 Int PR: 188 ms
 Dur QRS: 101 ms
 QT/QTc: 419/380 ms
 Assi P-R-T: 62 66 61
 RR Medio: 1273ms
 QTcB: 371 ms
 QTcF: 386 ms

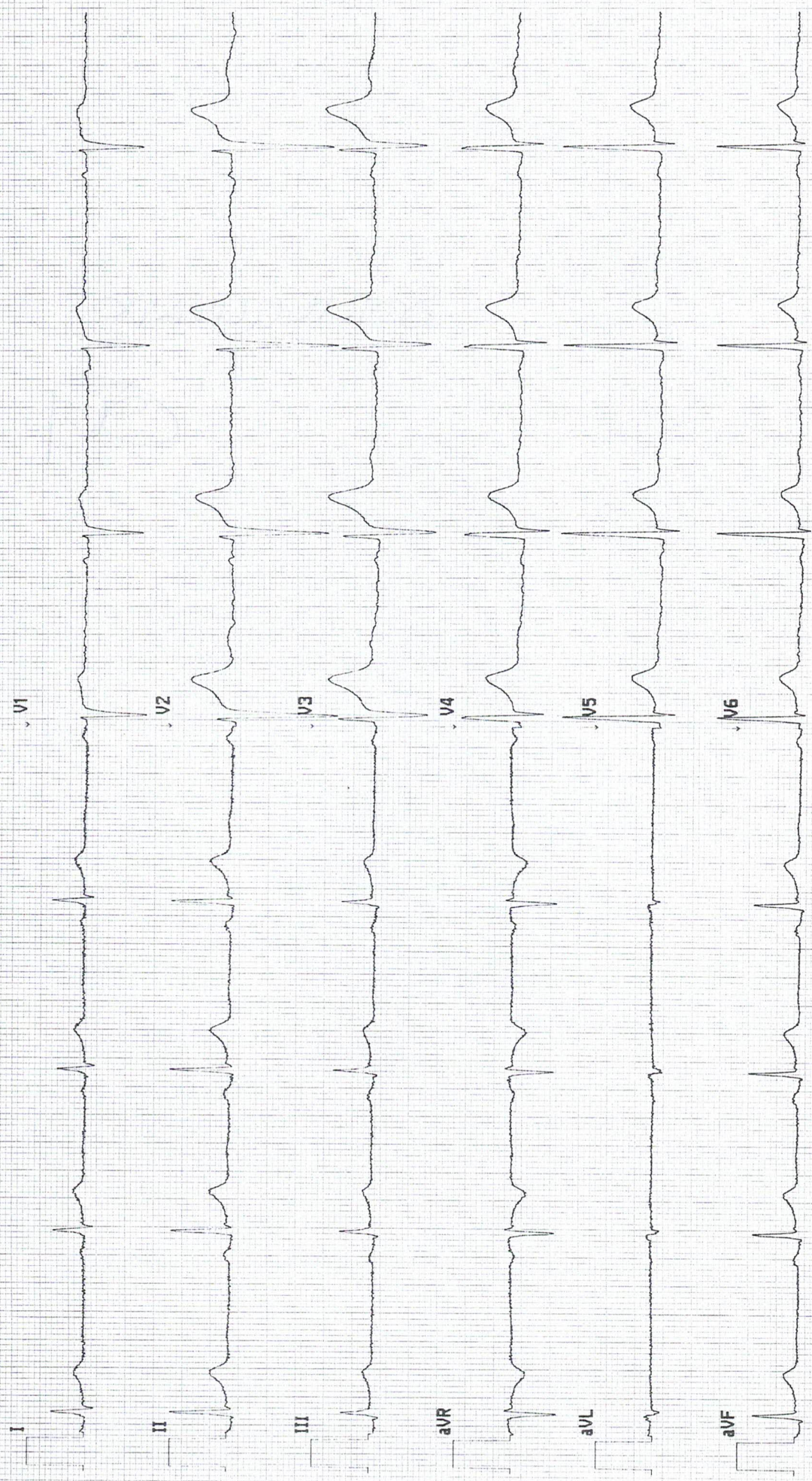

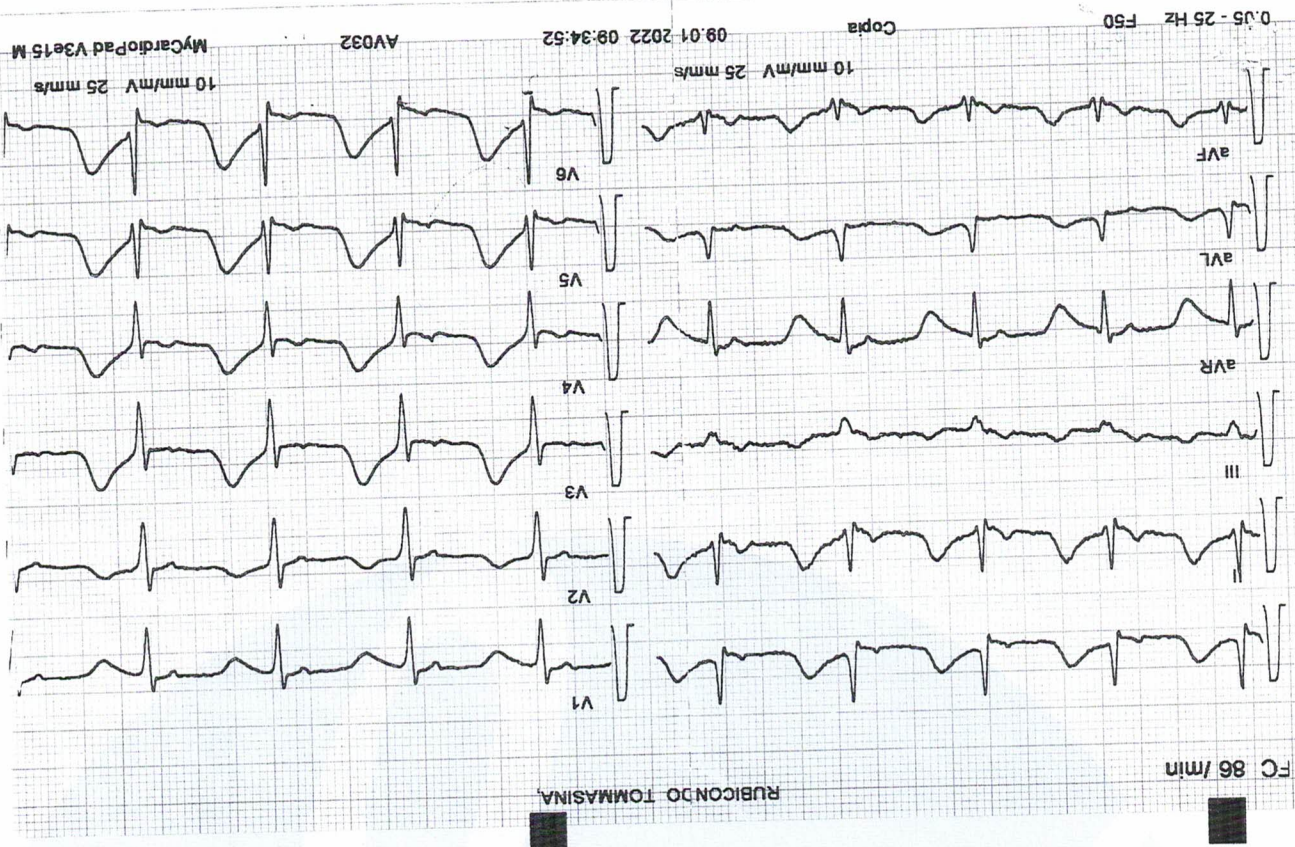

NON
SOLLECITATO
[Signature]

2

ID: Nato/a: anni,

Assi P-R-T: * -5 133 Int PR: *ms
Dur QRS: 106ms QT/QTc: 348/422ms

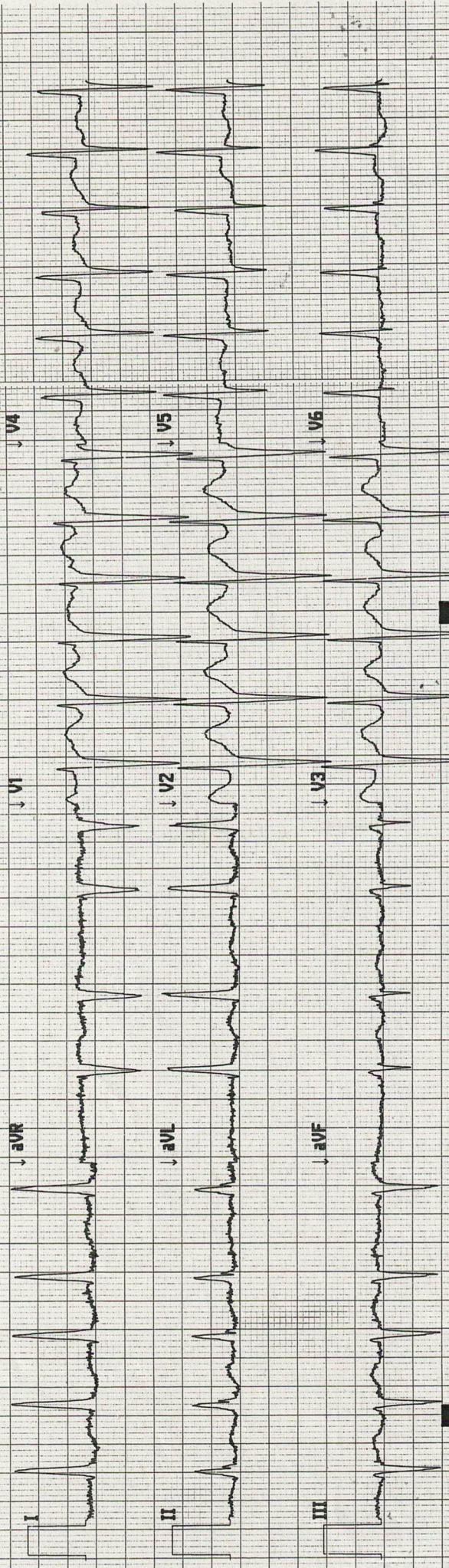

118150627505 ALPI Site * 0 Card * 0 Vers 2.1.0.5 * Sequ 01692 25mm/s 10mm/mV 0.05-150 Hz H

Non Sorecchiato

3