



SAN GIUSEPPE MOSCATI - AVELLINO

AZIENDA OSPEDALIERA DI RILIEVO NAZIONALE E DI ALTA SPECIALITÀ

Ecografie con mezzo di contrasto di 2° generazione *

*Ecografia con m.d.c.: tale nuova metodica è indicata in particolare per lo studio delle lesioni benigne e maligne del fegato; l' esame è una semplice ecografia (infatti al paziente viene richiesto come preparazione solo il digiuno per almeno 8 ore e non sono richiesti indagini di laboratorio e strumentali) integrato dall'iniezione per via endovenosa del mdc ecografico di 2° generazione (microbolle di gas stabilizzate che vengono messe in oscillazione con gli ultrasuoni determinando un' amplificazione del segnale vascolare dell'organi in esame; in tal modo, a differenza del Doppler, è possibile studiare le diverse fasi vascolari dell'organo come avviene nello studio della TAC con mezzo di contrasto); si richiede il consenso informato da parte del paziente. L'esame è controindicato soltanto nel caso di patologie cardiache gravi.

Per i pazienti esterni è necessario la partecipazione alla spesa in quanto tale esame non è previsto dal tariffario regionale.



Immagine con mdc



Immagine con mdc

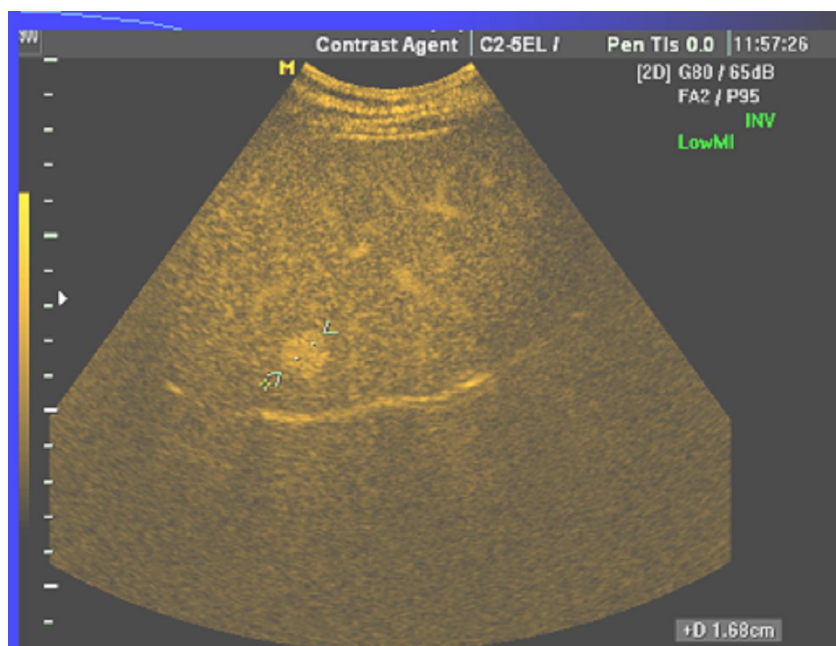
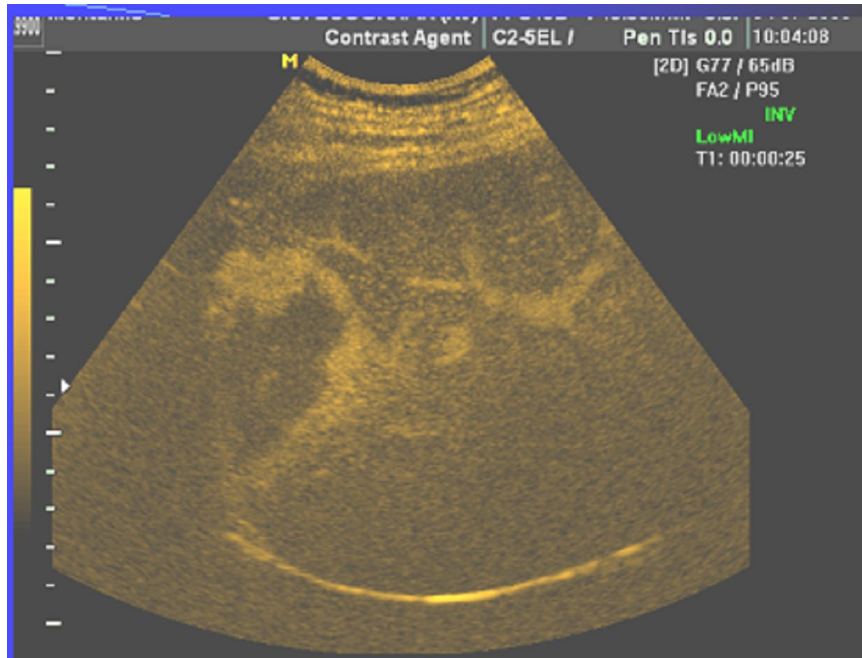
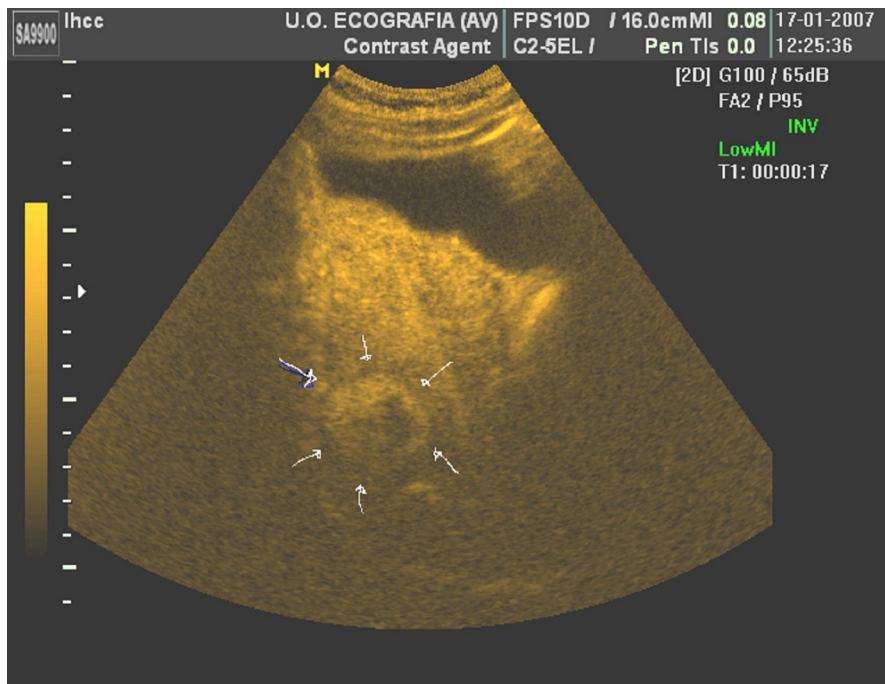

Immagine con mdc